



Simétrica

Eficiência Financeira

Consultoria em operações estruturadas de financiamento, hedge, câmbio e maximização de fluxos comerciais.

Simétrica Eficiência Financeira
Alameda Santos 771 cj 21
São Paulo – SP – CEP 01419-001
Tel (5511) 3266.8832
Fax (5511) 3283.5937
www.simetricaef.com.br
São Paulo, 24 de outubro 2008.

Clipping Econômico

- O chefe do Departamento Econômico (Depec) do Banco Central (BC), Altamir Lopes, informou nesta quinta-feira que os investimentos estrangeiros em ações brasileiras, em outubro, acumulam um saldo negativo de US\$ 4,398 bilhões até hoje. Só de ações negociadas no País a saída é de US\$ 4,394 bilhões.
- Os ministros da Organização dos Países Exportadores de Petróleo (Opep) decidiram reduzir nesta sexta-feira a produção em 1,5 milhão de barris diários, informou o ministro do Petróleo da Arábia Saudita, Ali al-Nuaimi. A produção passará a ser de 27,3 milhões de barris por dia.
- A economia do Reino Unido recuou 0,5 % entre julho e setembro, encolhendo pela primeira vez desde 1992, anunciou nesta sexta-feira o Instituto inglês de Estatística.
- Um quarto das empresas americanas prevê demissões nos próximos 12 meses devido à crise econômica global, de acordo com um estudo publicado nesta quinta-feira pela consultoria Watson Wyatt.
- O índice Dow Jones teve alta de 2,02%, a 8.691 pontos. O Standard & Poor's 500 subiu 1,26 por cento, a 908 pontos. Já o Nasdaq caiu 0,73 por cento, a 1.603 pontos.
- Ibovespa fechou em baixa de 3,57%, aos 33.818 pontos.

Clipping Agrícola

- O presidente da Associação Brasileira dos Produtores de Algodão (Abrapa), Haroldo Rodrigues da Cunha, estimou que os cotonicultores precisam de US\$ 650 milhões para financiamento do plantio da safra deste ano. Só no Mato Grosso, principal produtor do País, a necessidade de crédito é de US\$ 340 milhões. O ministro da Agricultura, Reinhold Stephanes, disse que o governo pode adotar um sistema de Adiantamento de Contrato de Câmbio (ACC) para o algodão, como forma de garantir a produção. A medida, segundo Cunha, teria caráter emergencial.
- As exportações paulistas dos agronegócios alcançaram US\$ 12,79 bilhões nos primeiros nove meses deste ano, 9,7% mais que em igual intervalo de 2007. Conforme levantamento do Instituto de Economia Agrícola (IEA), vinculado à Secretaria da Agricultura, na mesma comparação as importações cresceram 44,9%, para US\$ 5,71 bilhões, e assim o superávit da balança estadual do setor caiu 8,3%, para US\$ 7,08 bilhões.
- O clima continua favorecendo a implantação das lavouras de verão no Paraná. O Departamento de Economia Rural (Deral) informou que 82% da área de milho e 24% da área da soja foram cultivados até a última segunda-feira, dia 20. O plantio do feijão também está avançado, ocupando 78% da área prevista. As condições de desenvolvimento são boas para 100% da soja, 92% do milho e 84% do feijão.

Cupom Cambial

3 meses	7,20%
6 meses	7,48%
1 ano	7,10%
2 anos	6,63%

Libor

3 meses	3,54%
6 meses	3,53%
1 ano	3,50%
2 anos	2,67%

Dólar Comercial (Ptax)

23/10/2008	2,3147
22/10/2008	2,365
21/10/2008	2,1941
20/10/2008	2,1174

Indicadores

Selic	13,75%
Sal. Mín.	R\$ 415
Bovespa	33.818
CDI (23/10)	13,60%

Alcool (R\$/Litro)

Hidratado	0,738
Combust.	

Futuro NY #11

Mar/09	10,84
Mai/09	11,18
Jul/09	11,35
Out/09	11,74

23 de outubro de 2008
Cents per pound

Libor x Cupom Cambial

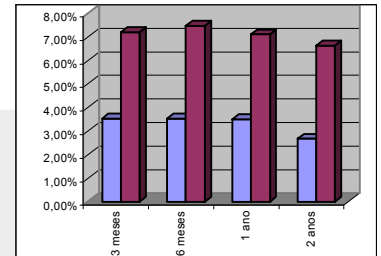

Dólar Comercial (Ptax)

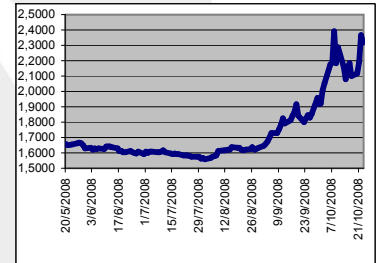

Inflação – Set/08

IGPM	0,11%
IPC	0,38%
INPC	0,15%
IPCA	0,26%

Soja – SP (R\$/saca)

Preço Spot	45,00
------------	-------

Soja BMF

nov/08	45,62
mar/09	46,42
abr/09	46,29
mai/09	47,09

23 de outubro de 2008
R\$ / saca 60 kg