

# Simétrica Fomento Mercantil Ltda

Entenda um pouco de factoring



# O QUE É FACTORING

O Factoring é uma atividade comercial que soma a prestação de serviços a compra de ativos financeiros provenientes de vendas mercantis voltada para as pequenas e médias empresas tendo por objetivo o fomento de suas atividades.

Factoring é um mecanismo de fomento mercantil, a empresa fomentada vende para a Factoring seus créditos, gerados pelas vendas e serviços a prazo e obtém dinheiro vivo, o que aumenta seu poder de negociação nas compras à vista de matéria-prima .

A Factoring pode prestar serviços à empresa fomentada em qualquer área de sua estrutura, deixando o empresário com mais tempo para produzir e vender.

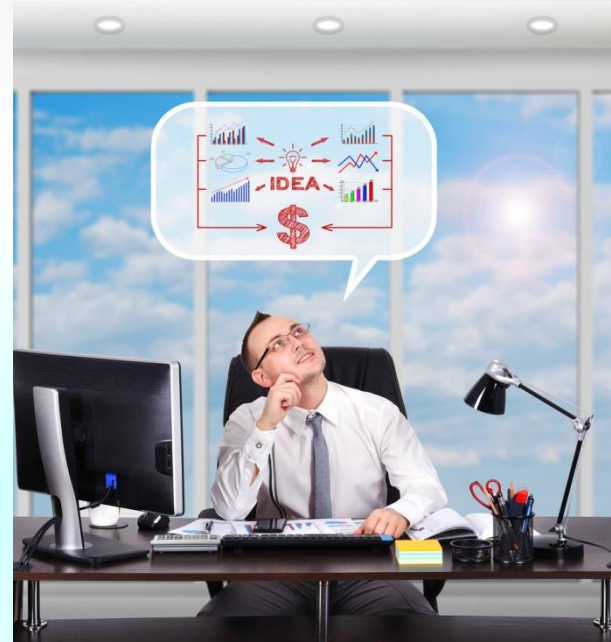

# SERVIÇOS PRESTADOS PELA FACTORING

- Assessorar administrativamente e financeiramente seus clientes através do modelo de Trustee .
- Administrar as contas e cobranças dos clientes.
- Intermediar a compra de matéria prima entre fornecedor e cliente.
- Auxiliar em processos de exportação.





## ENTENDA SEU DIREITO JUNTO A SEU CLIENTE

Para que todos tenham conhecimento, reproduzimos abaixo o texto curto e de fácil divulgação do art. 73-A, com relação ao direito de antecipação dos recebíveis:

***“São vedadas cláusulas contratuais relativas à limitação da emissão ou circulação de títulos de crédito ou direitos creditórios originados de operações de compra e venda de produtos e serviços por microempresas e empresas de pequeno porte.”***

A legislação que conquistamos foi incluída na LC 123/2006 (Estatuto Nacional da Micro e Pequena Empresa), dispositivo incontestável na hierarquia das leis, pois se trata de uma Lei Complementar à Constituição, e qualquer outra sobre esse assunto, que já exista ou venha a ser criada, não pode prejudicar a sua aplicação.



# CONCLUSÃO

Por definição legal, o factoring não é uma atividade financeira porque não pode fazer, conjuntamente, a captação, intermediação e empréstimo de recursos. O factoring não faz financiamentos. É uma atividade comercial que conjuga a prestação de serviços com a compra de direitos de créditos e, para isso, depende de recursos próprios.

A factoring deve agir de forma rápida, eficiente e transparente. A previsibilidade das operações deve, no limite, ser incorporada ao fluxo de caixa das empresas sem a existência de surpresas. Esta é a essência do serviço.



**Simétrica Fomento Mercantil Ltda.**

**Endereço:** Rua Vieira de Moraes, 420 cj  
66/67 CEP 04617-000

Campo Belo– São Paulo/SP

Tel (11) 2768-1330

Tel (11) 2729-2566 **E-mails de Contato**

**Email:** [contato@simetricaef.com.br](mailto:contato@simetricaef.com.br)

